INOTEC

SN 8001 WA LED J-SV GRAU

Sicherheitsleuchte für 230V Systemspannung

Universelle LED- Sicherheitsleuchten zur Ausleuchtung von Flächen und Rettungswegen mit Lichtpunkthöhen bis zu 32m. Leuchten für Deckenaufbaumontage mit pulverbeschichtetem Gehäuse aus Metall.

TECHNISCHE DATEN

Artikelnummer	101292854
Alte Artikelnummer	808151L16
Dimension	120x120-??x55mm
Nennstrom AC	36 mA
Nennstrom DC	32 mA
System / Technologie	LED J-SV
Montageart	Deckenaufbaumontage, Wandauslegermontage
Material	Stahlblech
Farbe	Schiefergrau RAL7015
Schutzart	IP 40
Schutzklasse	I
Leuchtmittel	LED
Lichtfarbe	6500 K
Lichtstrom	339 lm
Lichtverteilung	SUHB Symmetric Ultra High Bay
max. Lichtpunkthöhen	32.0 m
max. Leuchtenabstand	14.3 m
Nennspannung AC	230V ±10% 50/60Hz
Nennspannung DC	176 - 264 V
Scheinleistung	8,3 VA
Produktgruppe	Downlights
Einschaltstossstrom	Modul 8A / 50µs
Leiteranschluss	max. 2,5mm² (Durchgangsverdrahtung)
Temperaturbereich	-15°C...+40°C
Ausführung	SN-EN 60598-1, SN-EN 55015, SN-EN 60598-2-22, SN-EN 61547, SN-EN 1838, SN-EN 61000-3-2, SN-EN 62493, SN-EN 61000-3-3, SN-EN 62471
Überwachungstext	Konstantstromversorgungsgerät für 230V Systemspannung. Zum Betrieb und Einzelüberwachung von LED-Leuchten, mit Adressschalter zur Leuchtenkodierung. Leuchten können im Stromkreis in DL (Dauerschaltung), BL (Bereitschaftsschaltung) oder gedimmt (Dimmbar im Netzbetrieb von 0 bis 100%) betrieben werden. 5 Jahre Garantie auf LED-Leuchtmittel.

BILDER

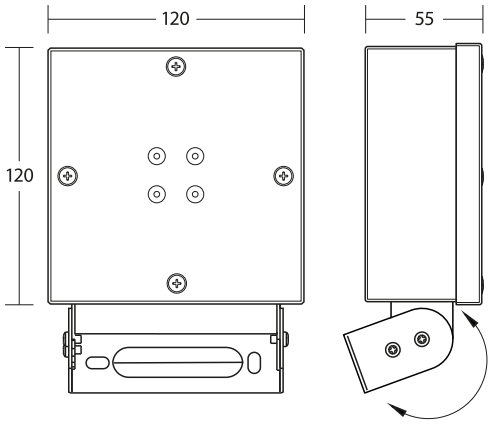

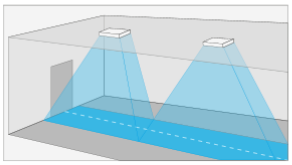

[m]		
11.0	4.6	11.1
12.0	4.7	11.5
14.0	4.9	12.5
16.0	5.0	13.2
18.0	5.0	13.7
20.0	5.0	14.0
22.0	4.9	14.2
24.0	4.6	14.3
26.0	4.2	14.3
28.0	3.7	14.1
30.0	2.9	14.1
32.0	0.9	13.6

E min. 1 lx Y = 0.8

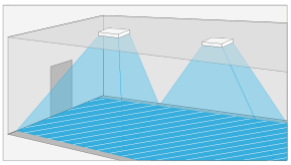

[m]		
11.0	3.3	9.0
12.0	3.6	9.5
14.0	3.7	10.3
16.0	3.7	11.1
18.0	3.7	11.8
20.0	3.7	12.2
22.0	3.6	12.7
24.0	3.6	12.8
26.0	3.5	12.8
28.0	3.2	12.4
30.0	3.0	12.2
32.0	2.8	12.1

E min. 1 lx Y = 0.8

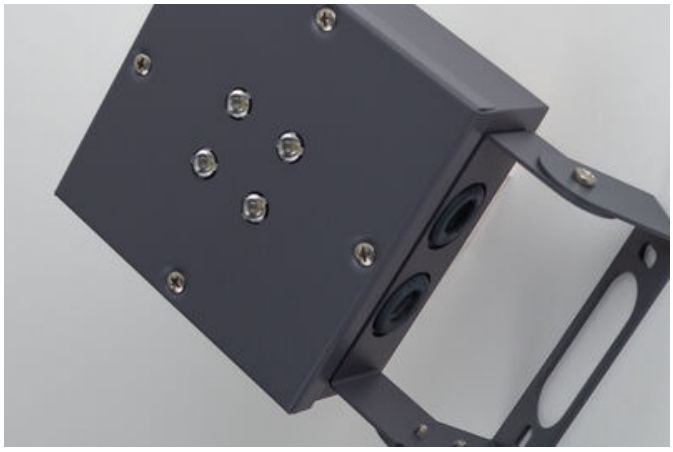

INOTEC

DOWNLOADS

DATENBLATT
Produktinformation (PDF)

BIM DATEN
BIM Daten (Zip Datei)

EULUMDAT
LDT Datei (Zip)

ANLEITUNG
Montageanleitung (PDF)

KONFORMITÄTS-ERKLÄRUNG
Konformitätserklärung (PDF)

INSTALLATION
Installationsanleitung (PDF)

Inotec Sicherheitstechnik (Schweiz) AG | Industriepark 5 | Postfach | 8610 Uster | Tel +41 43 366 44 44 | info@inotec-licht.ch
Niederlassung Basel | Inotec Sicherheitstechnik (Schweiz) AG | Hardstrasse 16 | CH-4132 Muttenz | Tel +41 61 465 10 80
Succursale Ticino | Inotec Sicherheitstechnik (Schweiz) AG | Centro Ala – Ala Munda 85 | CH-6528 Camorino | Tel +41 91 822 30 00
Succursale Suisse Romande | Inotec Sicherheitstechnik (Schweiz) AG | Route de Lausanne 14 |CH-1037 Etagnières | Tel +41 21 633 20 00